RÉPUBLIQUE FRANÇAISE

Liberté
Égalité
Fraternité

Lycée Blaise Pascal
Châteauroux

Connexion au compte ENT pour les responsables légaux

L'Education Nationale a mis en place des applications informatiques pour suivre et gérer la scolarité de vos enfants (Pronote, Bourses, Orientation…).

Ces applications sont accessibles dans **l'ENT, l'Espace Numérique de Travail**.

Vous pouvez y accéder depuis l'onglet ENT du site internet du lycée (https://www.lyceeblaisepascal.com) ou sur la page https://lycees.netocentre.fr/

Les codes resteront les mêmes pour toute la scolarité de vos enfants.
Le tutoriel qui suit vous permet de vous connecter à votre compte.

NET CENTRE

Se connecter

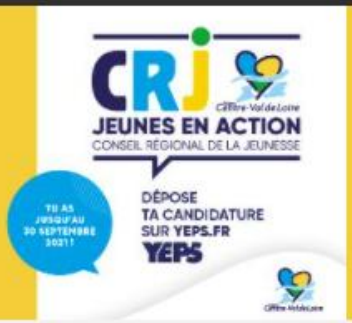

Candidature au Conseil Régional de la J un...

Renouvellement du CRJ - Appel à candidatures jusqu'au 30 septembre 2021

R PLUS

Cliquez sur «SE CONNECTER»

Découvrez en moins de 2 minutes les ressources et services que vous offre votre ENT Net O'Centre

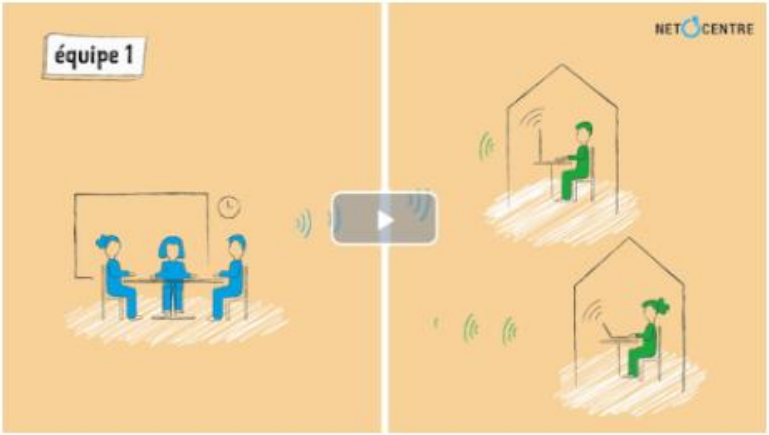

Premier accès à l'ENT, les cho

L'utilisation du portail ENT est en gé
correspond aux standards générale
Vous pouvez cependant avoir besoin d'informations sur le fonctionnement de l'ENT et cette aide en ligne devrait pouvoir vous en apporter sur les points suivants :

- Page d'accueil ENT avant connexion
- Connexion à l'ENT
- Page d'accueil ENT après connexion
- Favoris de l'utilisateur
- Avatar de l'utilisateur
- Changement d'établissement courant pour les utilisateurs qui exercent sur plusieurs établissements d'enseignement
- Activer/Réinitialiser
- Mot de passe oublié ?

Les copies d'écran proposées correspondent à un affichage sur un ordinateur classique, mais le principe et le fonctionnement sont identiques sur les appareils mobiles. La vue s'adapte automatiquement à la taille de l'écran.

Opération « Recycle ton masque »

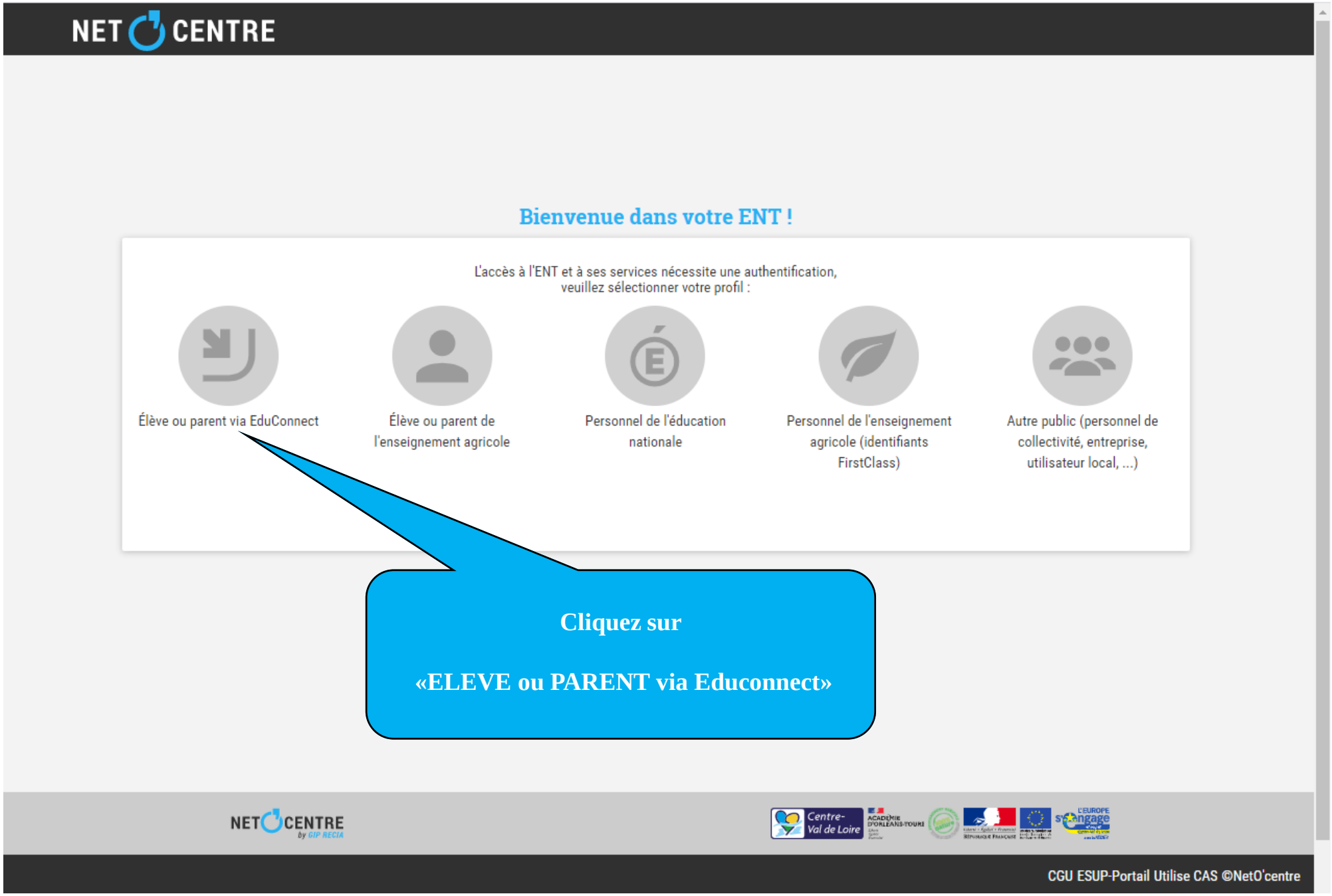
NET CENTRE
Bienvenue dans votre ENT !
L'accès à l'ENT et à ses services nécessite une authentification,
veuillez sélectionner votre profil :
Élève ou parent via EduConnect
Élève ou parent de l'enseignement agricole
Personnel de l'éducation nationale
Personnel de l'enseignement agricole (identifiants FirstClass)
Autre public (personnel de collectivité, entreprise, utilisateur local, ...)
Cliquez sur
«ELEVE ou PARENT via Educonnect»
NET CENTRE by GIP RECIA
Centre-Val de Loire
CGU ESUP-Portail Utilise CAS ©NetO'centre

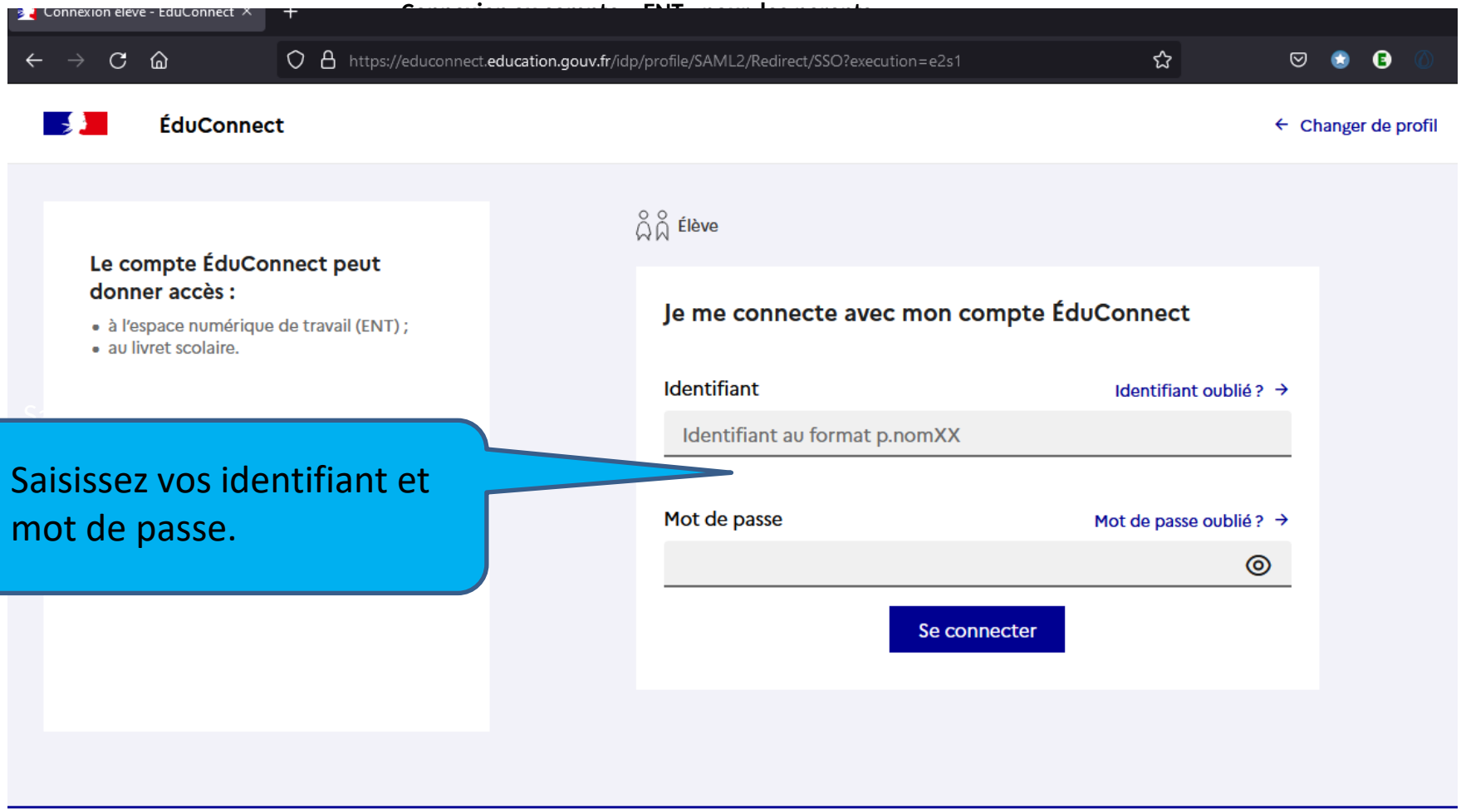

Saisissez vos identifiant et mot de passe.

MINISTÈRE DE L'ÉDUCATION NATIONALE, DE LA JEUNESSE ET DES SPORTS
Liberté Égalité Fraternité

INFO : Les identifiants et les mots de passe sont identiques tout au long de la scolarité. Utilisez ceux de l'année passée. Si vous les avez perdus, cliquez sur mot de passe oublié ou contactez votre établissement.

LPO BLAISE PASCAL CHATEAUROUX

CHRISTOPHE BREJAUD

Ouvrez le menu «déroulant»

Dernières actualités de l'établissement

Actualités non lues **2**

VOIR TOUT

31 Août 2021

Rentrée 2021 : nouveaux serveurs de fichiers

Un retour du GIP sur les nouveaux serveurs

13 Sep. 2021

Accueil des élèves au CDI

Tout savoir pour profiter au mieux du CDI, être accompagné,
s documentalistes

ateurs

Informations ENT

VOIR TOUT

29 Août 2021

Report de la mise à jour de Moodle

Suite à des problèmes rencontrés sur le module H5P dont la résolution a demandé beaucoup de temps cet été, nous ne serons pas en mesure de migrer Moodle dans sa dernière version stable pour la rentrée scolaire comme cela était prévu. Il nous semble plus raisonnable de reporter cette mise à jour aux prochains congés scolaire plutôt que de risquer de mettre en production une plateforme insuffisamment vérifiée et potentiellement non stable.

10 Mai 2021

Interruptions de services mercredi 12 mai

Des interruptions très courtes des services moodle et etherpad (écriture collaborative) auront lieu en début d'après-midi le mercredi 12/05

Aide du portail ENT

Premier accès à l'ENT, les choses à savoir !

L'utilisation du portail ENT est en général intuitive et l'ergonomie correspond aux standards généralement appliqués sur les sites internet. Vous pouvez cependant avoir besoin d'informations sur le fonctionnement de l'ENT et cette aide en ligne devrait pouvoir vous en apporter sur les points suivants :

- Page d'accueil ENT avant connexion
- Connexion à l'ENT
- Page d'accueil ENT après connexion
- Favoris de l'utilisateur
- Avatar de l'utilisateur
- Changement d'établissement courant pour les utilisateurs qui exercent sur plusieurs établissements d'enseignement
- Activer/Réinitialiser
- Mot de passe oublié ?

Les copies d'écran proposées correspondent à un affichage sur un ordinateur classique, mais le principe et le fonctionnement sont identiques sur les appareils mobiles. La vue s'adapte automatiquement à la taille de l'écran.

Vous trouverez sur cette page toutes les applications liées à l’ENT comme par exemple
- L’accès à Pronote (Espace Vie Scolaire)
- Les Téléservices (Scolarité services), paiement demi-pension, demandes de bourses, Orientation, Inscription en ligne, …
- Le CDI
-…

Vignette **SCOLARITÉ SERVICES**

Dans les **Téléservices**, vous avez accès à votre **fiche de renseignements, au LSU** (Livret Scolaire) et à la **demande de bourses en ligne.**

Nous vous demandons de VERIFIER et CORRIGER si besoin vos données personnelles, TELEPHONES, ADRESSES POSTALES, ADRESSES MAILS, PHOTO RECENTE DE L'ELEVE ...

Ces données doivent toujours être à jour si vous voulez recevoir les absences, les informations administratives, les bulletins…

En fin d'année, vous aurez également accès à l'**Orientation en ligne** (pour les élèves de 2ndes).

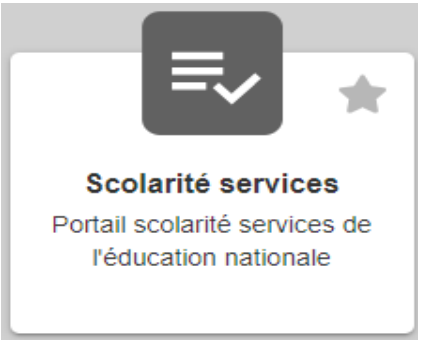

Accès Données personnelles

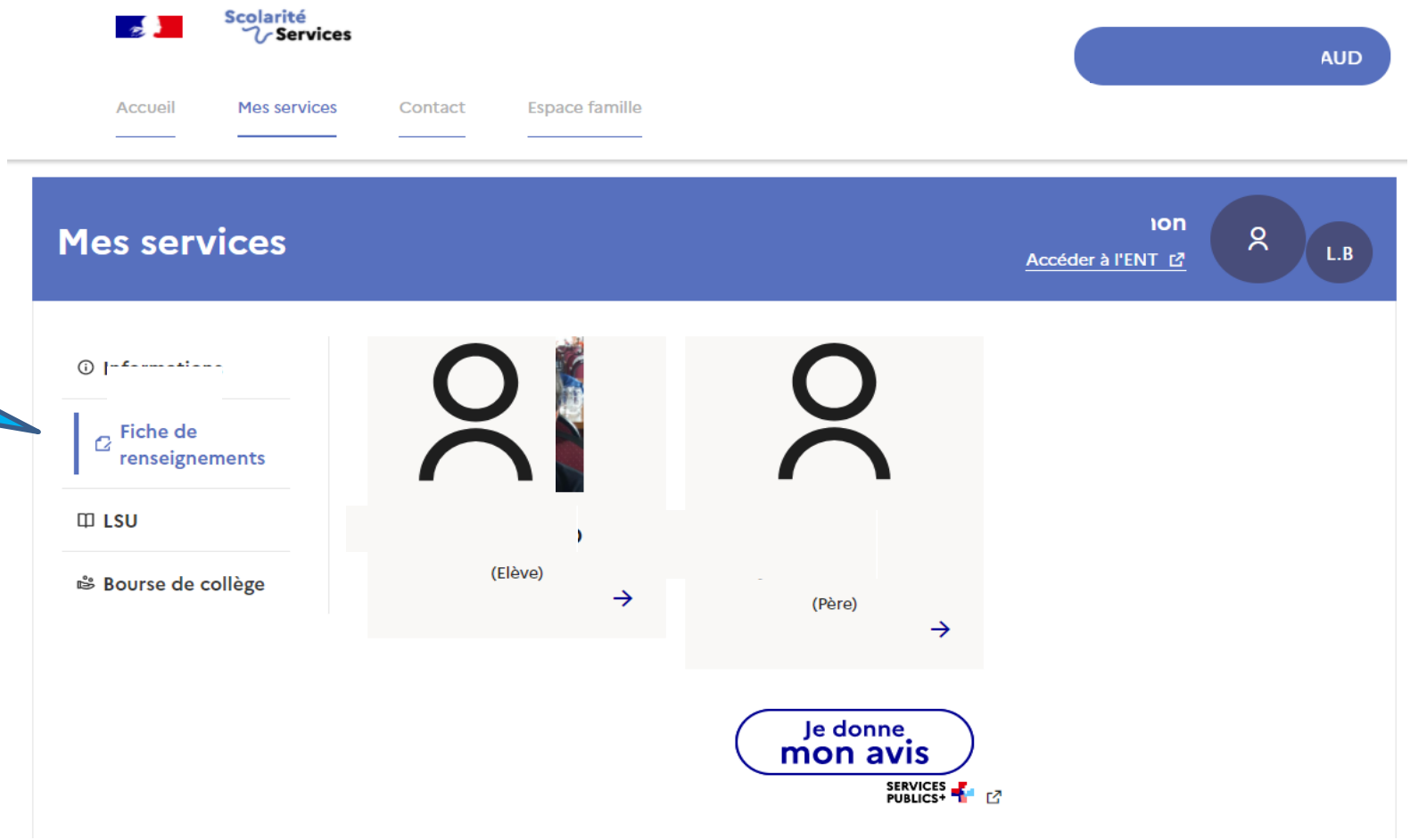

Vignette **ESPACE VIE SCOLAIRE** (=Pronote)

-- Depuis un ordinateur, vous pouvez accéder à Pronote en cliquant sur cette vignette.

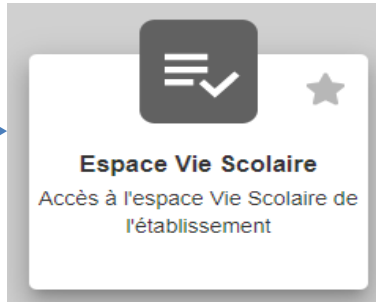

-- Depuis votre téléphone, vous pouvez aussi accéder à Pronote en installant l'application.

Pour cela suivez les étapes ci-dessous:
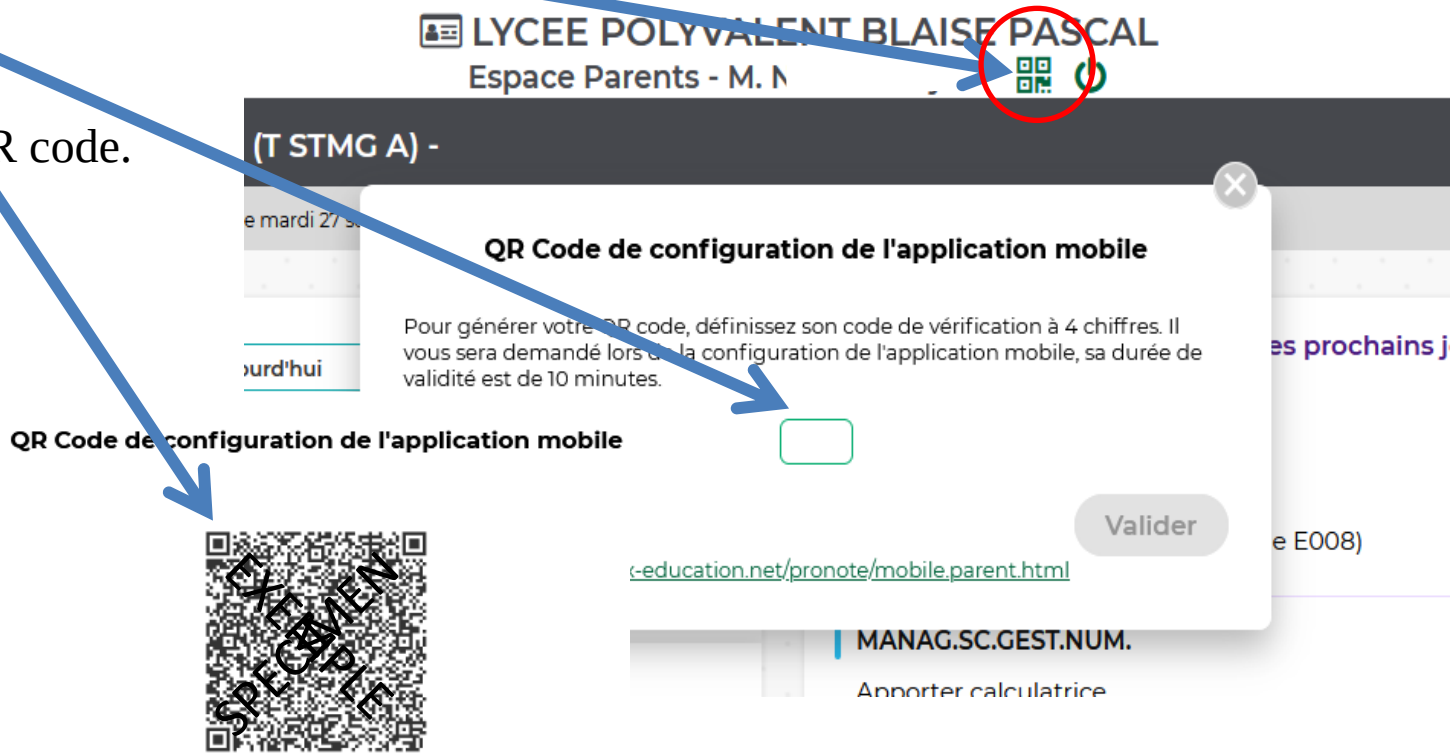
1 – Aller sur Pronote depuis un ordinateur en passant par l'ENT et la vignette espace vie scolaire.
2 – Sur l'accueil de Pronote, cliquer sur l'icône QR code.
3 – Créer un code de 4 chiffres.
4 – Installer l'application Pronote sur votre téléphone et Flasher le QR code. qui est apparu sur l'ordinateur.
5 – Saisir le code de 4 chiffres créé juste avant.